

國立東華大學  
單位連線申請標準作業流程  
(SOP-CC-30-05)

一、目的

提供新購置個人電腦、網路印表機及其他需使用 IP 之設備申請使用。

二、依據

無。

三、範圍

提供行政及教學區 IP 申請。

四、定義

無。

五、作業流程說明

設備購入時，經由資網中心網頁下載「單位連線申請單」填寫，並經由所屬單位主管或系所簽章後，送資網中心網路管理組辦理。

六、附件

(一) 單位連線申請單。

(申請單下載網址：<http://www.inc.ndhu.edu.tw/ezfiles/2/1002/img/21/cc097.doc>)

七、作業流程圖

權責單位或人員

作業流程

相關表單或注意事項

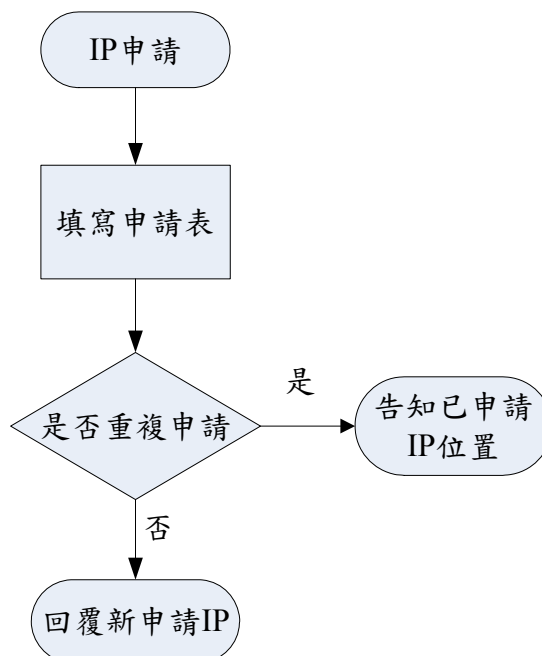

單位連線申請標準作業流程圖

國立東華大學  
單位網路連線申請單

申請流程說明：申請人填寫→單位審定核發→中心稽核登記→回覆單位→回覆申請人

一、申請人填寫

申請單位		申請人	
聯絡電話		<input type="checkbox"/> IP :	_____
MAC Address (必填)	: : : : :	<input type="checkbox"/> 網路孔 :	_____
使用位置	大樓      室                      [ 實驗室/研究室/辦公室] 網路孔編號: _____ (例：理工學院大樓 B789 室王小明教授[ 實驗室/研究室/辦公室])		

§ 填寫前請詳閱第二頁之相關規定  
 § 請同時填寫第二頁申請人欄位  
 § 資料填寫不完整者,不予受理  
 § MAC Address 查詢方式請至下列網址查看  
[http://tns.ndhu.edu.tw/~comput/computer\\_c/table/mac.htm](http://tns.ndhu.edu.tw/~comput/computer_c/table/mac.htm)  
 申請日期：民國\_\_\_\_年\_\_\_\_月\_\_\_\_日

申請人章	
單位主管章	

二、中心處理

項 目	處 理 狀 況 描 述	處 理 人
IP 稽核登記	<input type="checkbox"/> 已核發 <input type="checkbox"/> 未核發	日期:   年   月   日
線路連接處理	<input type="checkbox"/> 已連接 <input type="checkbox"/> 未連接	日期:   年   月   日
原 因		

國立東華大學  
單位網路連線申請單回條

一、申請人填寫

申請單位		申請人	
聯絡電話		<input type="checkbox"/> IP :	_____
MAC Address (必填)	: : : : :	<input type="checkbox"/> 網路孔 編號 :	_____
使用位置	大樓      室                      [ 實驗室/研究室/辦公室] (例：理工學院大樓 B789 室王小明教授[ 實驗室/研究室/辦公室])		

二、申請結果回覆

項 目	核發 IP 位址		
IP	134.208.____.____	通訊閘	134.208.____.254
DNS	134.208.10.11	163.28.160.11	
啟 用 日 期	民 國      年      月      日		
其他說明			

中心連絡人E-Mail : manager@mail.ndhu.edu.tw  
Tel : (03)8632723 東華大學網路管理組

### 國立東華大學網路使用規範

1. 學生IP Address 之有效期為一個學年，每學年得重新申請。
2. 使用者之IP Address 禁止互相轉借，IP 申請人需對 IP 任何不當使用付完全法律責任。
3. 不可使用網路做為傳送威脅性的、猥褻性的、不友善性的、商業性的資料。
4. 不可使用網路做為干擾或破壞網路上其他始用者或節點之硬軟體系統，例如散佈電腦病毒、嘗試侵入未經授權之電腦系統等。
5. 尊重智慧財產權，遵守著作權法。
6. 遵守TANet，HiNet，SeedNet，NSFNet，JvNCNet，等網路使用規範及各項公約。
7. 私人建設各類伺服器者，皆需專案向本中心申請。

\*此規範之訂定係參考臺灣學術網路使用規範